

Leuze electronic – mehr als Identifikation

Seit mehr als 40 Jahren ist Leuze electronic ein führender Hersteller von optoelektronischen Sensoren, optischen und induktiven Identifikationssystemen und Systeme für die Arbeitssicherheit. Dieses praxisorientierte Wissen wird in innovative Produkte umgesetzt, um höchsten Kundenanforderungen gerecht zu werden. Für unterschiedliche Identifikationsaufgaben stehen diverse Technologien zur Verfügung.



Barcode



Die Barcode-technologie ist bewährt und kostengünstig. Selbst Anwendungen mit hohen Geschwindigkeiten können problemlos gelöst werden und sorgen so beispielsweise für kurze Durchlaufzeiten in Warenlagern. Leuze electronic bietet ein großes innovatives Portfolio mit komfortablen Anbindungsmöglichkeiten an alle gängigen internationalen Schnittstellen.

2D-Code



Der Data Matrix Code (ECC 200) ist der bekannteste unter den 2D-Codes. Seine Verwendung findet er vor allem bei Applikationen mit dauerhaften Direktbeschriftungen auf Motorenteilen, wie sie z.B. in der Automobilindustrie produziert werden. Der Code ist dabei direkt auf dem Teil aufgebracht und sorgt für eine sichere Bauteilerückverfolgbarkeit durch den gesamten Produktionsprozess. Wir bieten unseren Kunden sowohl leistungsfähige stationäre als auch leistungsfähige Handlesegeräte mit integrierter Beleuchtung.

Industrielle Bildverarbeitung



Erweiterte und komplexere Aufgaben im Bereich der Identifikation, bei denen der Einsatz von Codelesegeräten nicht mehr ausreicht, erfordern den Einsatz intelligenter Bildverarbeitung. Je nach Aufgabe stehen bei Leuze electronic unterschiedliche Systeme zur Verfügung.

RFID

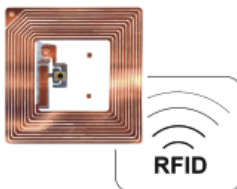

Die RFID-Technologie ergänzt die optischen Systeme optimal. Bei widrigen Umgebungseinflüssen, wie z.B. Schmutz oder Hitze, zeigt RFID seine Stärken. Daten können im Prozess nicht nur gelesen, sondern auch geschrieben (aktualisiert) werden. Das Produktportfolio umfasst Lesegeräte verschiedener Frequenzen sowie die zugehörigen Transponder (bis 200°C).

Leuze electronic bietet mehr als Identifikation:

- Leistungsstarke Optosensorik
- Optische Entfernungsmessung und Positionierung
- Optische Datenübertragung
- Sensorik für die Arbeitssicherheit
- Unsere Systeme lassen sich an alle gängigen internationalen Felbus-Systeme anbinden

Leuze electronic

the **sensor** people

So erreichen Sie uns:

Leuze electronic GmbH + Co. KG
In der Braike 1
73277 Owen
Tel.: +49 (0) 7021 / 573 - 0
Fax: +49 (0) 7021 / 573 - 199
E-Mail: info@leuze.de
www.leuze.de

Abo *ident*

Impressum

ident

Das führende Anwendermagazin für Automatische Datenerfassung & Identifikation
Es erscheinen 7 Ausgaben und ein Jahrbuch pro Jahr.

Offizielles Organ der AIM-D e. V.

Herausgeber:
Ident Verlag und Service GmbH
Heinrich-Heine-Str. 5, 63322 Rödermark, Germany
Tel.: +49 (0)6074 / 92 08 81, Fax: +49 (0)6074 / 93 33 4
E-Mail: vdl@ident.de, Internet: www.ident.de

Chefredakteur:
Dipl.-Ing. Thorsten Aha (V.i.S.d.P.)
Durchstr. 75, 44265 Dortmund, Germany
Tel.: +49 (0)231 / 72 54 60 90, Fax: +49 (0)231 / 72 54 60 91
E-Mail: aha@ident.de

Redaktion:
Tim Rösner, Prof. Dr.-Ing. Klaus Krämer
Thomas Wöhrle (freier Journalist)
Maria Meriemque-Aha (Marketing)

Verlagsleiter:
Eckhard von der Lühe
Tel.: +49 (0)6074 / 92 08 81, Fax: +49 (0)6074 / 93 33 4
E-Mail: vdl@ident.de

Anzeigenleiter:
Bernd Pohl
Tel.: +49 (0)6074 / 92 08 81, Fax: +49 (0)6074 / 93 33 4
E-Mail: pohl@ident.de

Abo-/Leserservice:
Karin von der Lühe
Tel.: +49 (0)6074 / 92 08 81, Fax: +49 (0)6074 / 93 33 4
E-Mail: vdl@ident.de

Redaktionsbeirat:
Prof. Dr.-Ing. D. Arnold, Universität Karlsruhe (TH)
Manfred Arnoldi, ADC-Distribution
Wolf-Rüdiger Hansen, Geschäftsführer AIM-D e.V.
Prof. Dr.-Ing. Rolf Jansen, IDH / VVL e.V.
Prof. Dr.-Ing. R. Jünemann
Bernhard Lenk, Datalogic Automation GmbH
Heinrich Oehlmann, Eurodata Council
Peter M. Pastors, Institut für angewandte Kybernetik und interdisziplinäre Systemforschung
Prof. Dr. Michael ten Hompel, Fraunhofer IML
Josef Vogel
Frithjof Walk, Vorstandsvorsitzender AIM-D

Herstellung: Strube OHG, Stimmerswiesen 3, 34587 Felsberg

Gestaltung/Layout/Produktion:
raum-x kommunikationsdesign GbR
Huckarder Straße 12, 44147 Dortmund, Germany
Tel.: +49 (0) 2 31/84 79 60-35, Fax: -36
E-Mail: mail@raum-x.de, www.raum-x.de

Bezugsbedingungen:
Jahresabonnement Euro 66,- (Einzelheft Euro 9,10)
Einzelheft außerhalb des Abonnements Euro 11,50 zuzüglich Versandkosten, inkl. 7% MwSt. Ausland auf Anfrage. Das Abonnement verlängert sich jeweils um ein weiteres Jahr, falls nicht 8 Wochen vor Ende des Bezugsjahres die Kündigung erfolgt ist.

Erfüllungsort und Gerichtsstand ist Rödermark.
© Ident Verlag & Service GmbH, Rödermark.
ident ist eine eingetragene Marke der Ident Verlag & Service GmbH.

Die Zeitschrift und alle in ihr enthaltenen einzelnen Beiträge und Abbildungen sind urheberrechtlich geschützt. Jede Verwertung außerhalb der engen Grenzen des Urhebergesetzes ist ohne Zustimmung des Verlages unzulässig und strafbar. Das gilt insbesondere für Vervielfältigung, Übersetzungen, Mikroverfilmungen und die Einspeicherung und Verarbeitung in elektronischen Systemen. Der Verlag gestattet die Übernahme von ident-Texten in Datenbestände, die ausschließlich für den privaten Gebrauch eines Nutzers bestimmt sind. Die Übernahme und Nutzung der Daten zu anderen Zwecken bedarf der schriftlichen Zustimmung durch die Ident Verlag & Service GmbH.

Mit Namen gekennzeichnete Artikel geben die Meinung des jeweiligen Autors wieder und decken sich nicht notwendigerweise mit der Auffassung der Redaktion. Die Redaktion behält sich vor, Leserbriefe / E-Mails – mit vollständiger Anschrift / E-Mail-Adresse – auch gekürzt zu veröffentlichen.

Die ident-Redaktion und die Ident Verlag & Service GmbH, Rödermark übernehmen trotz sorgfältiger Beschaffung und Bereitstellung keine Gewähr für die Richtigkeit, Vollständigkeit oder Genauigkeit der Inhalte. Für den Fall, dass in ident unzutreffende Informationen veröffentlicht oder in Programmen oder Datenbanken Fehler enthalten sein sollten, kommt eine Haftung nur bei grober Fahrlässigkeit oder Vorsatz des Verlages oder seiner Mitarbeiter in Betracht.

Alle Anbieter von Beiträgen, Fotos, Illustrationen stimmen der Nutzung in der Zeitschrift ident, im Internet und auf CD-ROM zu. Alle Rechte einschließlich der weiteren Vervielfältigung zu gewerblichen Zwecken liegen bei der Ident Verlag & Service GmbH, Rödermark. Für Unverlangt eingesandte Manuskripte und Fotomaterial wird keine Haftung übernommen und können von der Redaktion nicht zurückgesandt werden.

Bestellungen beim Buch- oder Zeitschriftenhandel oder beim Verlag, ISSN 1432-3559
Erklärung gem. § 5 des hessischen Pressegesetzes:
Ident Verlag & Service GmbH, Rödermark
ISSN 1432-3559



Mit dem ABO immer im Vorteil !

1

Die ident kommt sieben mal im Jahr sowie ein Jahrbuch der Branche direkt ins Haus.

2

Sie erhalten kompetent aufbereitete Anwendungsberichte, aktuelle Fachinformationen, ausführliche Produktbeschreibungen und Branchennews aus dem gesamten Bereich der Automatischen Identifikation und Datenerfassung.

3

Die ident verbindet branchenübergreifend Informationen aus Wissenschaft, Industrie und Anwendung.

4

Ein gut strukturiertes Anbieterverzeichnis – der ident Markt – sorgt für den direkten Draht zur Branche.

Ident Verlag & Service GmbH
ident-Leserservice
Heinrich-Heine-Straße 5
D-63322 Rödermark

Tel.: +49 (0)60 74 / 92 08 81
Fax: +49 (0)60 74 / 93 33 4
E-Mail: vdl@ident.de
Internet: www.ident.de

Ident Verlag & Service GmbH
ident-Leserservice
Heinrich-Heine-Straße 5
D-63322 Rödermark

ident Abonnement

Bitte liefern Sie mir ab sofort die *ident* zum Abo-Preis von € 66,- im Jahr inkl. MwSt., zzgl. Versandkosten (= 7 Ausgaben und ein Jahrbuch). Das Abo verlängert sich nur dann um ein Jahr, wenn es nicht 8 Wochen vor Ablauf des Bezugsjahres gekündigt wird.

Firma

Name

Vorname

Position

Branche

E-Mail

Straße / Postfach

PLZ / Ort

Datum / 1. Unterschrift

Garantie: Diese Vereinbarung kann innerhalb von 10 Tagen schriftlich bei der Ident Verlag & Service GmbH widerrufen werden.

Gesehen, gelesen, unterschrieben

Datum / 2. Unterschrift

Sie zahlen erst nach Erhalt der Rechnung oder per Bankeinzug:

Kontonummer

Bankinstitut / Bankleitzahl